DADOS SOBRE O MUNICÍPIO

Fundação: 5 de Agosto de 1585
População: 817.511 hab, IBGE[2020]
Área do Município: 210,05 km²
Área Urbana: 21,02 km²
Altitude Média: 40 m
Localização: 7°05'00"S e 34°50'00" O
Municípios Limítrofes: Cabedelo, Conde, Bayeux e Santa Rita

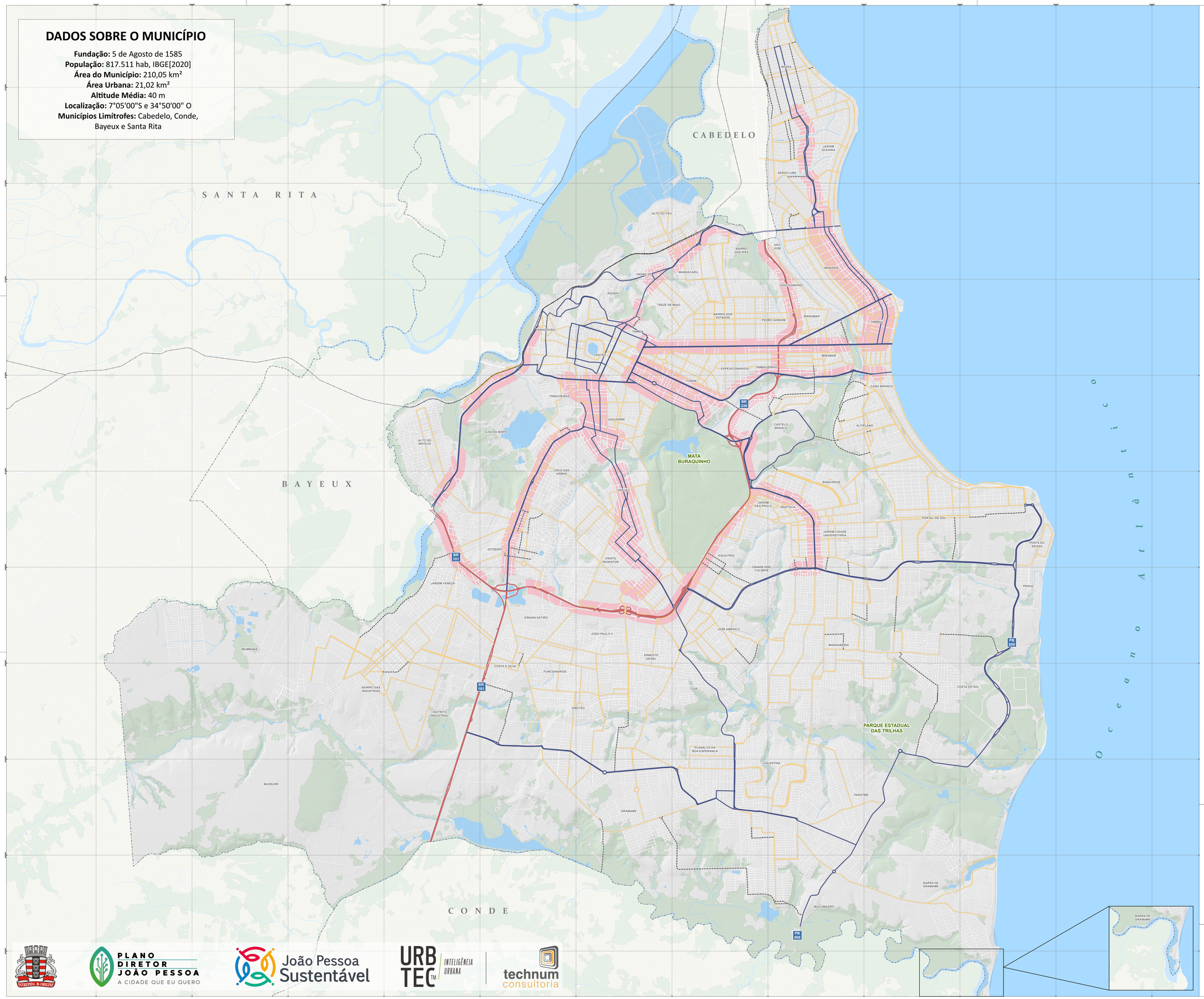

CONVENÇÕES CARTOGRÁFICAS

- Ferrovias
- Hidrografia
- Massas D'água
- Mata Buraquinho

Hierarquia Viária Municipal

- Vias Expressas
- Vias Arteriais
- Vias Coletoras
- Vias Locais
- Diretrizes Viárias

Áreas de Influência

- Eixos Troncais

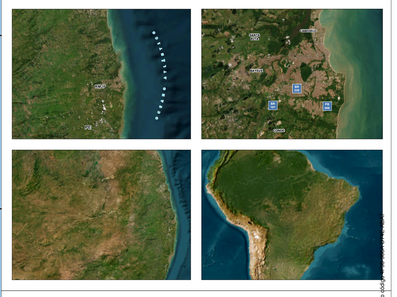

REFERÊNCIAS:
ELABORAÇÃO: CONSÓRCIO JOÃO PESSOA SUSTENTÁVEL
CONTRATANTE: PREFEITURA MUNICIPAL DE JOÃO PESSOA
SISTEMA DE COORDENADAS: PROJETADAS
SISTEMA DE PROJEÇÃO: UTM - UNIVERSAL TRANSVERSA DE MERCATOR | DATUM HORIZONTAL SIRGAS 2000 | F25S
FONTES: PMJP [2022]
PDMJP [2021]
IBGE [2010,2021]
MAPBIOMAS [2020]
DATA: agosto de 2024
ESCALA: 1:25.000
ESCALA GRÁFICA:

0 0,5 1 2 km

N

MAIS INFORMAÇÕES

HIERARQUIA VIÁRIA MUNICIPAL

ANEXO I DA LEI DO SISTEMA VIÁRIO E DA MOBILIDADE URBANA

Assinado por 1 pessoa: CICERO DE LUCENA PINTO
Para verificar a validade das assinaturas, acesse https://pesquisa.icp.gov.br/verificacao/PB-96AA-2748-AB7A e informe o código 4FFF-XXXX-XXXX-XXXX

PLANO DIRETOR JOÃO PESSOA A CIDADE QUE EU QUERO
João Pessoa Sustentável
URBTEC INTELIGÊNCIA URBANA
technum consultoria